

MEDIDAS COVID-19

Siguiendo las instrucciones de Salud Pública frente al COVID-19 para centros educativos, el centro ha organizado, según la etapa educativa, diferentes medidas relacionadas con:

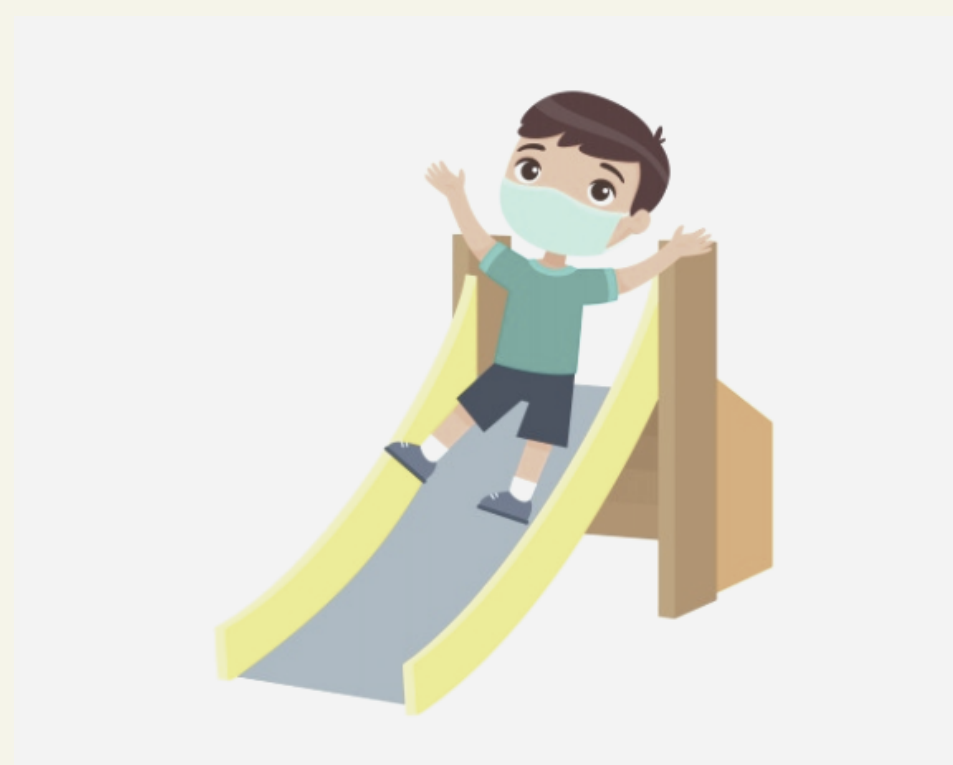

Entradas y salidas del centro escalonadas.



Organización de patios.

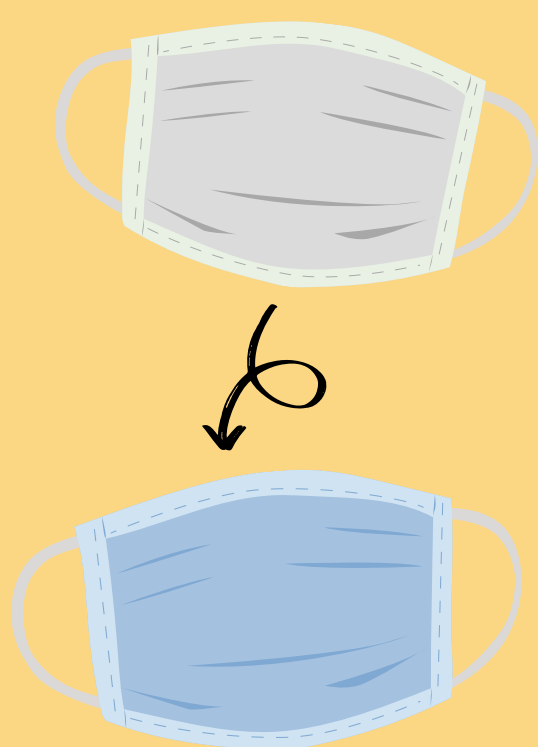

Normas de uso de mascarilla.



Diferentes tipos de agrupamiento.

MEDIDAS DE SEGURIDAD SANITARIA.

- MEDICIÓN DE TEMPERATURA a todo el alumnado a la entrada al centro.
- LIMPIEZA de calzado.
- Señalización de DISTANCIA DE SEGURIDAD de 1,5 m en las aulas y espacios comunes.
- Dosificadores de gel higienizante en todas las aulas.
- Creación de AULA COVID.
- Formación sobre la COVID a la Comunidad Educativa.
- DESINFECCIÓN diaria del centro.





MEDIDAS COVID-19

INFANTIL

AGRUPAMIENTOS

Los alumnos de 3 años, 4 años y 5 años formarán GRUPOS DE CONVIVENCIA ESTABLES. Máximo 25 alumnos. Únicamente tendrán contacto con su grupo.



MASCARILLAS

NO SERÁ OBLIGATORIA dentro del aula.
Recomendada para los desplazamientos.

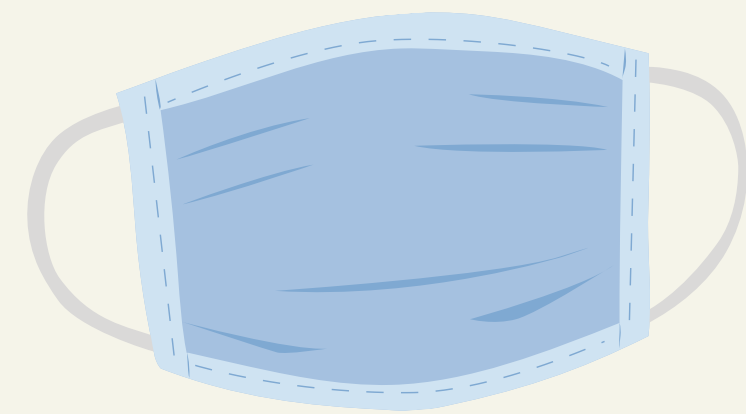

ENTRADAS Y SALIDAS EN SEPTIEMBRE

El 3 años: ENTRADA por la CAPILLA a las 9:10. SALIDA por la CAPILLA a las 12:50.

El 4-5 años: ENTRADA por la CALLE LA CRUZ a las 8:50.
SALIDA por la CALLE LA CRUZ a las 12:45.

ENTRADAS Y SALIDAS A PARTIR DE OCTUBRE

El 3 años:

MAÑANA: ENTRADA por la CAPILLA a las 9:10. SALIDA por la CAPILLA a las 12:20.

TARDE: ENTRADA por la CAPILLA a las 15:10. SALIDA por la CAPILLA a las 16:50.

El 4-5 años:

MAÑANA: ENTRADA por la CALLE LA CRUZ a las 8:50.
SALIDA por la CALLE LA CRUZ a las 12:15.

TARDE: ENTRADA por la CALLE LA CRUZ a las 14:50.
SALIDA por la CALLE LA CRUZ a las 16:45.

PATIOS

Se organizarán TURNOS DE PATIO y se desinfectarán las zonas comunes.
Almuerzo dentro del aula.

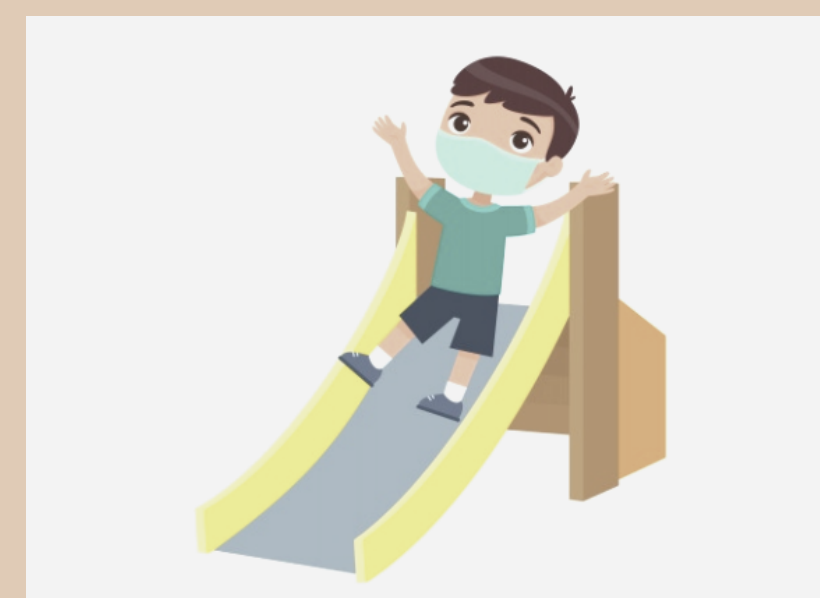



MEDIDAS COVID-19

ED. PRIMARIA

AGRUPAMIENTOS

1º EP, 3º EP, 4º EP, 5º EP y 6º EP:
mantendrán la DISTANCIA DE
SEGURIDAD de 1,5 m dentro del aula.

En 2º EP se organizarán en un DESDOBLE
de grupos equitativos.



MASCARILLAS

SERÁ OBLIGATORIA
dentro y fuera del aula.

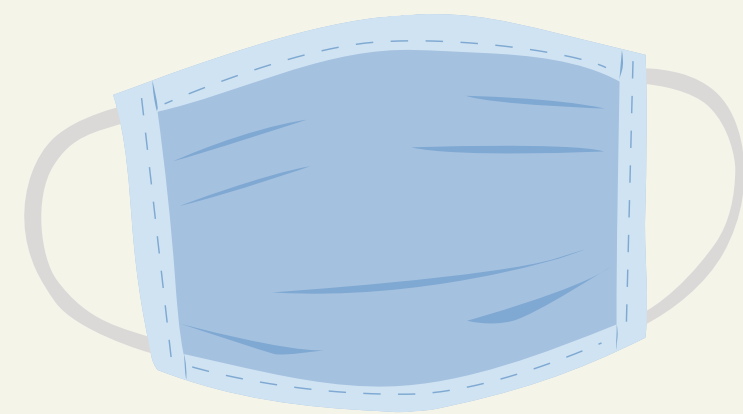

ENTRADAS Y SALIDAS EN SEPTIEMBRE

ENTRADA por la GLORIETA a las 9:00 en FILAS
SEÑALIZADAS.

SALIDA por la GLORIETA a las 13:00.

Los padres no podrán entrar en el colegio.

ENTRADAS Y SALIDAS A PARTIR DE OCTUBRE

MAÑANA: ENTRADA por la GLORIETA a las 9:00.

SALIDA por la GLORIETA a
las 12:30.

TARDE: ENTRADA por la GLORIETA a las 15:00.

SALIDA por la GLORIETA a las 17:00.

PATIOS

ZONAS ESPECÍFICAS para cada curso.
Se desinfectarán las zonas comunes.
Almuerzo dentro del aula.

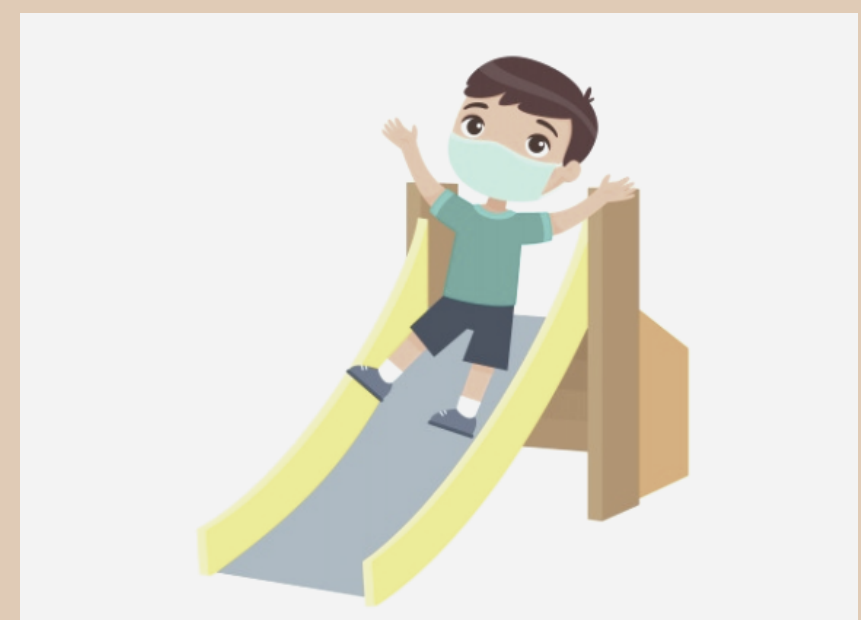



MEDIDAS COVID-19

ED. SECUNDARIA

AGRUPAMIENTOS

Estos grupos mantienen la DISTANCIA DE SEGURIDAD de 1,5 m.

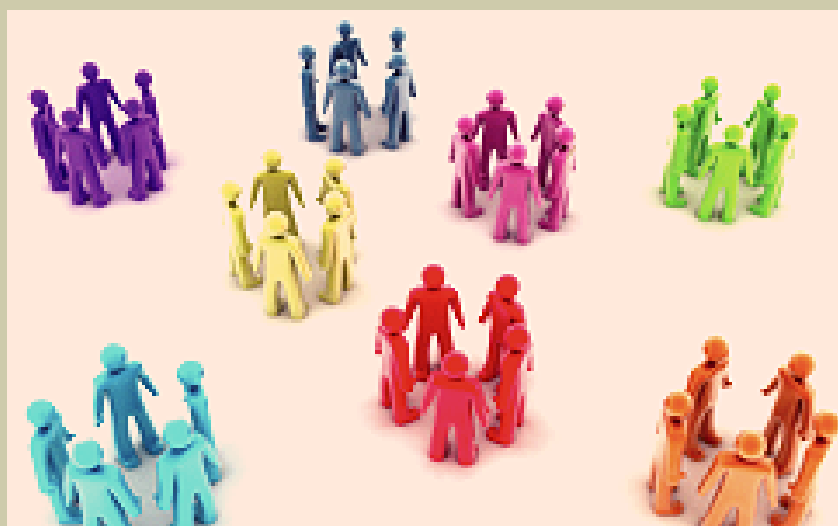

MASCARILLAS

SERÁ OBLIGATORIA dentro y fuera del aula.

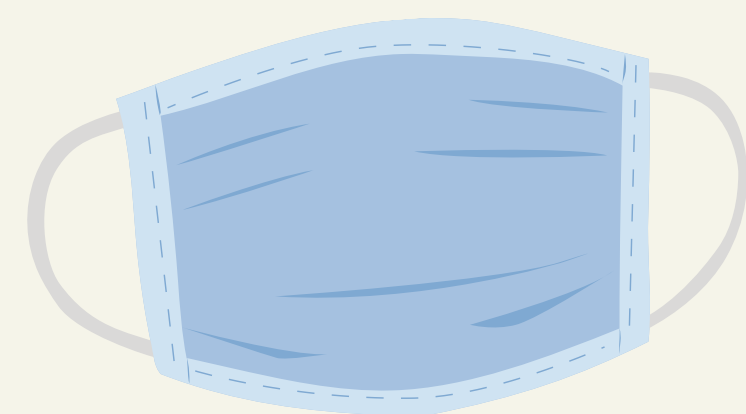

ENTRADAS Y SALIDAS

Se seguirá el HORARIO NORMAL del curso.

ENTRADA Y SALIDA por la GLORIETA en FILAS SEÑALIZADAS.

PATIOS

ZONAS ESPECÍFICAS para cada curso.
Se desinfectarán las zonas comunes.
Almuerzo dentro del aula.





ACUERDOS ESENCIALES

COMUNIDAD EDUCATIVA

NOS COMPROMETEMOS A MANTENER LA MÁXIMA PUNTUALIDAD EN LAS ENTRADAS Y SALIDAS.

NOS LAVAMOS LAS MANOS AL ENTRAR Y AL SALIR DEL AULA Y DEL BAÑO.

USAMOS LA MASCARILLA PARA PROTEGERNOS Y PROTEGER A LOS DEMÁS.

RESPETAMOS LA DISTANCIA DE SEGURIDAD DE 1,5 M.

VENTILAMOS LA CLASE.

NOS COMPROMETEMOS A TRAER EL KIT COVID-19.

USAMOS NUESTRO PROPIO MATERIAL.

NOS RESPONSABILIZAMOS DE HIGIENIZAR NUESTROS ESPACIOS DE TRABAJO.

